

Výroční zpráva občanského sdružení

Podkrkonošská společnost

**přátel dětí zdravotně postižených se sídlem v Semilech
v roce**

2009



Podkrkonošská společnost byla založena v roce 1992. Do registru Ministerstva vnitra ČR byla zanesena 27.11.1992. Sdružuje desítky rodin se zdravotně postiženými dětmi, snaží se obhajovat jejich zájmy, prosazovat odpovídající péči v regionu, podporovat myšlenku integrace. Postupem let bohaté činnosti převládly v celoročním programu akce spolkového charakteru - sportovní, kulturní i vzdělávací a rekondiční pobyty - víkendové, týdenní i čtrnáctidenní, jak pro děti (tábory), tak pro celé rodiny. Vzhledem k tomu, že se činnost sdružení rozšířila do dvou nových oblastí - práce s neorganizovanou mládeží a dobrovolnictví, byla valnou hromadou v roce 2003 a následně v roce 2006 schválena změna stanov. Ta byla v souladu se zákonem potvrzena MV ČR.

Hlavním garantem všech akcí je výbor složený ze zástupců rodičů a odborníků – zástupců zařízení pečujících o děti se zdravotním postižením. Kontrolní funkce přísluší revizní komisi. Od valné hromady z února 2008 tyto funkce zastávají:

- **Jarmila BAŽANTOVÁ,**
maminka zdravotně postiženého Radka z Turnova, členka výboru
- **Iva PAVLATOVÁ,**
ředitelka denního stacionáře pro děti s kombinovanými vadami Dětské centrum v Semilech, členka výboru
- **Jarmila KUŽELOVÁ, místopředsedkyně**
s bohatou praxí ve státní správě v oblasti sociální péče a grantové politiky,
- **Jaroslava BOUDNÁ, předsedkyně**
a zakladatelka Podkrkonošské společnosti, maminka zdravotně postiženého Jakuba ze Semil,
- **Věra PICKOVÁ, PhDr.**
hospodářka Podkrkonošské společnosti, dětská psychologka, členka výboru
- **Eva SEDLÁKOVÁ**
člen revizní komise
- **Alena HOUSOVÁ,**
předsedkyně revizní komise, vedoucí odboru Městského úřadu v Semilech
- **Marie ROUBALOVÁ,**
členka revizní komise, maminka zdravotně postiženého Davida ze Semil

Organizace sdružuje 226 individuálních členů, kteří reprezentují 86 rodin, ve kterých vyrůstají děti se ZP, ale i školská zařízení a zařízení sociálních služeb, které těmto rodinám nabízejí své specializované služby. Kolektivním členem Podkrkonošské společnosti je turnovské občanské sdružení Fokus. Počet členů se oproti loňsku nijak dramaticky nezměnil. Některé rodiny, jejichž děti již odrostly, ukončily členství a na druhou stranu do Podkrkonošské vstoupilo několik nových rodin – většinou s malými dětmi.

Podkrkonošská společnost je registrována u Ministerstva vnitra České republiky pod číslem: **VSC/1-16578/92-R** a má přidělené IČO: **49294555**

Najdete ji na adrese **Semily, Nádražní 213**

E-mailová adresa: podkrkonos.spol@quick.cz

www stránky : <http://www.podkrkonos.spol.eu/>

Telefonické kontakty : **481 625 414, 737 642 258, 776 193 688, 732 744 120**

Bankovní spojení: Česká spořitelna Semily, č.ú. **1262419359/0800**

Způsob nakládání státními dotacemi byl v roce 2008 podroben kontrole Finančního úřadu v Semilech, v roce 2009 kontrolu nakládání s dotací provedlo Město Semily. Společnost se v souladu s předpisy každoročně vyrovnává se státním rozpočtem ve věci dotací a s finančním úřadem ve věcech daňových. Vlastní hmotný majetek nepřesahuje hodnotu 50.000 Kč a podléhá každoroční inventuře.



Podkrkonošská společnost v roce 2009

Dětské tábory :

14. - 21. 02. Radostín u Sychrova

10. - 17. 08 Skokovy

zimní tábor pro děti se zdravotním nebo sociálním znevýhodněním
letní tábor pro děti s kombinovanými vadami



Pobyty a jednodenní akce

28.03. Trutnov
5.-14.06. Zaton, Chorvatsko
20.06. Dvůr Králové nad Labem
01.09. Semily, Jilemnice

„Trutnovské koulování“, bazén, bowling
přímořská rekreace rodin
návštěva ZOO
„Škola volá, volá škola“ divadelní představení nejen pro prvňáčky, výstava knih

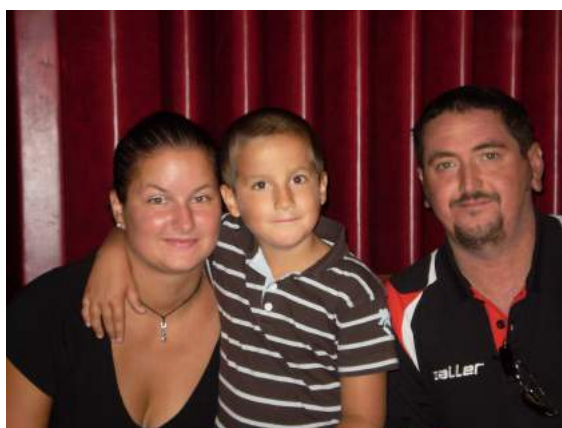

10.09. Havlovice
10.09. Jičín
19.09. Semily, Ostrov

„Krkonošova zahrada“
výlet na **„Město pohádky“**
„Od zrníčka ke svačině“ soutěže pro
děti v rámci akce Semilský pecen



24.10. Praha, Petřín

„Bílý Dalmatin“, divadlo, rozhledna,
lanovka, bludiště



04.-06.12. Benecko, hotel Žalý

„Víkend s Mikulášem“ (výtvarné
činnosti, hry, masáže, cvičení, Mikulášská
nadílka, pobyt na sněhu)





Kulturní akce:

- 20.01. Taneční odpoledne „Čaje o čtvrté“, KC Golf Semily
24.02. **Masopustní čaje** s Hajskými kohouty, KC Golf Semily
01.04.-15.05. Výstava fotografií autorů se ZP „**Tak fotíme my**“, radnice Semily
08.- 26.04. Výstavy výtvarných prací dětí se zdravotním postižením, Muzeum a
Pojizerská galerie v Semilech, vernisáž s kulturním programem 08.04.
Turnovská Střelnice 16.4.2009



- 14.04. Galakonzert festivalu tanečních, hudebních a pěveckých vystoupení
účastníků festivalu z ústavů sociální péče „**Patříme k sobě**“, KC Golf
Semily



- 15.04. Festivalové dopolední koncerty pro školy v Jilemnici, Železném Brodě,
Lomnici nad Popelkou, Rovensku pod Troskami
15.04. taneční večer s vystoupením „**Brasil show**“



16. a 17.04.
16.04.

Vystoupení pro obyvatele Domovů seniorů v Semilech a Turnově
Galakonzert festivalu tanečních, hudebních a pěveckých vystoupení
účastníků festivalu z ústavů sociální péče „**Patříme k sobě**“, Střelnice
Turnov



17. 04.

Festivalové dopolední koncerty pro školy v Semilech a Vysokém n.J.



22.12. **Vánoční čaje s nadílkou , KC Golf Semily**



29.12. **Návštěva divadelního představení *Klec bláznů* , Divadlo Radka Brzobohatého Praha**

Sportovní jednodenní akce:

15. a 16.04. Bowlingové turnaje festivalových účastníků v Semilech a Turnově
- 23.09. „**Krakonošův trojboj**“, sportovní setkání klientů ÚSP a denních stacionářů, ZŠ Dr. Fr.Lad. Riegra Semily
- 22.10. „**Turnaj v přehazované**“, určený žákům zákl. škol praktických, SC Semily
- 21.11. **Bowlingový turnaj o pohár Podkrkonošské společnosti**, setkání rodin v Sedmihorkách



Další akce:

- 31.01. Valná hromada, Sportovní centrum Semily
04.09. Semilské impulsy, prezentace zařízení , která se v regionu věnují ZP
01.10. Zastoupení o.s. na Konferenci k problematice osobní asistence



Prezentace v hromadných sdělovacích prostředcích:

O činnosti občanské sdružení informují webové stránky, o jednotlivých akcích Semilské noviny, kabelová televize, Turnovsko v akci a sporadicky i celostátní tisk na regionálních stránkách. O větších akcích jsou zpracovávány tiskové zprávy, které zasíláme sdělovacím prostředkům, je však pravda, že o akce určené lidem se ZP je menší zájem, než v nedávné minulosti.



Spolupráce se studenty a žáky škol :

Při zajišťování doprovodného programu v rámci festivalu Patříme k sobě nám vyšli vstříc studenti Gymnázia Ivana Olbrachta v Semilech. Krakonošův trojboj společně s členy PS zajišťovali žáci 9.třídy ZŠ Dr. Fr. Lad. Riegra v Semilech.



Jarní tábory ani mikulášské víkendy by se neobešly bez dobrovolnického zapojení bývalých studentů, kteří s námi začali spolupracovat jako středoškolští studenti, ale dodnes se k Podkrkonošské společnosti hlásí.

Zapojení v komunitním plánování sociálních služeb :

Řada členů občanského sdružení se aktivně zapojila v pracovních skupinách projektu Prohloubení komunitního plánování sociálních služeb na Turnovsku, Semilsku a Jilemnicku. Předsedkyně Podkrkonošské společnosti spolukoordinuje náplň tohoto projektu. Jedním z konkrétních výstupů je například zřízení pobočky Fokusu Turnov pro klienty v Semilech.



Prostorové a personální podmínky pro činnost :

V Nádražní ulici v Semilech disponujeme malým skladem a vlastní kanceláří vybavenou počítačem s přístupem na internet a s pevnou telefonní linkou. Převážná většina akcí je zabezpečena dobrovolnickou prací. Příspěvek na mzdové prostředky MŠMT a Města Semily vykryl náklady na práci pro občanské sdružení jen v rozsahu úvazku 0,3.



Velmi vážně uvažujeme o sladění našich dlouhodobých aktivit se zákonem o sociálních službách a o registraci aktivizačních služeb, poradenství, popř. osobní asistence. Tu poslední při integraci dětí se zdravotním postižením v rámci našich akcí citelně chybí. (Na snímku jsou tři osobní asistentky, díky nimž se jarního tábora mohlo zúčastnit sedm dětí se zdravotním postižením. Za to patří dík nejen jim, ale i poskytovatelům této služby CZP Liberec – pobočka Semily a Rodina64 Jablonec nad Nisou).

Významní partneri při pořádání akcí:

Domy dětí a mládeže Semily, Turnov, Lomnice nad Popelkou
Dětský domov Semily
Pedagogicko psychologická poradna Semily
Dětská centra Semily, Turnov, Jilemnice
USP Domov Tereza, Benešov u Semil
Fokus Turnov a Semily
Městské knihovny Jičín a Turnov
Muzeum a Pojizerská galerie Semily
Gymnázium Ivana Olbrachta Semily
Sportovní centrum Semily
Kulturní centrum GOLF Semily
Krajský úřad a Liberecký kraj
MŠMT a Ministerstvo kultury
Města Semily a Turnov

a mnozí další, z nichž jmenovitě nemůžeme neuvést patronku Festivalu Patříme k sobě nám všem milou **Miriam Kantorkovou**



Významné finanční zdroje v roce 2009:

Dotace Ministerstva školství, mládeže a tělovýchovy na činnost:	150.000 Kč
Dotace Ministerstva kultury na festival Patříme k sobě	35.000 Kč
Grant Libereckého kraje na Sportovní akce.....	20.000 Kč
Příspěvek Libereckého kraje na rekondiční pobyty.....	34.000 Kč
Dar Nadace Charty 77 Konto Bariéry	20.000 Kč
Grant Libereckého kraje na celoroční aktivity	40.000 Kč
Příspěvek města Semily na činnost	58.000 Kč
Výtěžek sbírky Pozvedněte slabé Nadace Euronisa na Festival Patříme k sobě	31.200 Kč
Dar Nadace Zlatá Praha na rekondici u moře	30.000 Kč
Příspěvek Nadace O2 na festival Patříme k sobě 2009– doplatek.....	10.000 Kč
Dar Nadace pro záchranu a obnovu Jizerských hor	55.000 Kč
Nadace VIZE 97 na festival patříme k sobě 2010.....	30.000 Kč
Dar Nadace Euronisa na Festival Patříme k sobě 2010.....	10.000 Kč
Ostatní sponzorské dary.....	47.800 Kč
Příjmy z reklamy	10.000 Kč



Na zahájení galakonzertů festivalu Patříme k sobě přijali naše pozvání představitelé významných donátorů. Starostka města Turnova PhDr. Majerová, náměstkyně Ministerstva školství, mládeže a tělovýchovy Ing. Bartoňová, zástupkyně Ministerstva kultury, radní Libereckého kraje Pavel Petráček, starosta města Semily Mgr. Franský, zástupce Vladimír Šimek, zástupci Nadace O2 a firmy Accor Servis.



Rozbor hospodaření Podkrkonošské společnosti za rok 2009

stav pokladny k 1.1.2009	41 483,50 Kč
stav účtu k 1.1.2009	98 372,06 Kč
	139 855,56 Kč
PŘÍJMY	
Členské příspěvky	8 740,00 Kč
Dary	214 000,00 Kč
Příjem z reklamy	10 000,00 Kč
Dotace	333 000,00 Kč
Účastnické poplatky	552 653,00 Kč
Úroky	224,11 Kč
	1 118 617,11 Kč

stav pokladny k 31.12.2009	28 017,50 Kč
stav účtu k 31.12.2009	188 625,18 Kč
	216 642,68 Kč
VÝDAJE	
Materiál	70 570,00 Kč
Doprava a cestovné	88 514,22 Kč
Nájemné	35 477,84 Kč
Energie	2 238,92 Kč
Spoje	34 695,81 Kč
Poplatky, pojistné	7 038,50 Kč
Ostatní služby	747 294,70 Kč
OON	49 400,00 Kč
Zvl.sazba	6 600,00 Kč
	1 041 829,99 Kč

Individuální sponzoři Podkrkonošské společnosti v roce 2009

Lékárna u České koruny * MUDr Holub * Lékárna Platan - PharmDr. Korpas
*** JUDr Poláček * JUDr. Nosek * Ing. Buchar * Accor Services * Bojkot Semily**
*** Ludmila Bachtíková * manželé Karmáškoví * manželé Krunčíkovi ***
Elite Bohemia -p.Chlum * POINT * Seidlová -* Radecki



Připravované akce na rok 2010

30.1.2010	Valná hromada PS	Restaurace SC
14.1.2010	Odpolední čaje	KC Golf Semily
6. - 13. 2. 2010	Jarní tábor	Radostín
18.2.2010	Masopustní čaje	KC Golf Semily
27.3.2010	Tajný výlet Pohádkové království	Praha
29.3.2010	Zahájení výstavy Máme rádi zvířata	Radnice Semily
31.3.2010	Patříme k sobě vernisáž výstavy	MPG Semily
13.4.2010	Patříme k sobě galakonzert 1	KC Golf Semily
14.4.2010	Patříme k sobě koncert dopolední	Libštát, Jablonec, Rovensko, Železný Brod
14.4.2010	Patříme k sobě ohňová diskotéka	KC Golf Semily
15.4.2010	Patříme k sobě galakonzert 2	Bio Ráj Turnov
16.4.2010	Patříme k sobě koncert dopolední	Semily, Turnov
22.5.2010	výlet	Bambiriáda, ZOO, Ještěd
červen	dětský den	
srpen	LT Skokovy	Skokovy
1.9.2010	škola volá volá škola	Semily, Jilemnice, Turnov
9. 9 2010	Jičín město pohádky	Jičín
září	Krkonošova zahrada	Markoušovice
11.9.2010	Semilský pecen	Ostrov Semily
22.9.2010	Krkonošův trojboj	ZŠ Riegra Semily
2. nebo 9. 10. 2010	výlet	
14. nebo 21.10.2010	Turnaj v přehazované	Semily, Sportovní centrum
23.10.nebo 6.11.2010	Turnaj v bowlingu	Lomnice n.Pop
20.11.2010	Den s Podkrkonoškou	
3. - 5. 12. 2010	Mikuláš	Benecko, hotel Žalý
prosinec	divadlo	Praha. MB,Liberec

